

Référence: 801251637

13960 - Sausset les Pins - France
Téléphone : identifiez vous - Mobile : identifiez vous - Email : identifiez vous

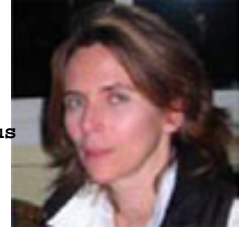

CATHERINE S.

- Architecte - Consultant - Chargé d'affaire - chargé de mission -

Etat Civil : Date de naissance : 08/05/1964
Situation Familiale :

Objectifs : A 44 ans, je souhaite valoriser mon expérience acquise en libéral dans la gestion de projets tous corps d'état pour la mettre au service d'une entreprise du BTP dans le montage d'opération, faisabilité, suivi d'opération, assistance à la maîtrise d'ouvrage ...

Formation : architecte dplg - félicitation du jury

Ma recherche : Architecte - Consultant - Charg? d'affaire - charg? de mission dans le secteur Immobilier en contrat Tout contrat
Ma région de travail : PACA. Je peux me déplacer : aux villes voisines.
Salaire souhaité : a étudier. Je peux travailler a temps partiel.

Expériences professionnelles :
Années d'expérience : 16

2008 :
0

Langues : Anglais

Atouts et Compétences :
Maîtrise d'oeuvre - Conseil